Das Urheberrecht liegt bei der DB Netz AG
- Original -

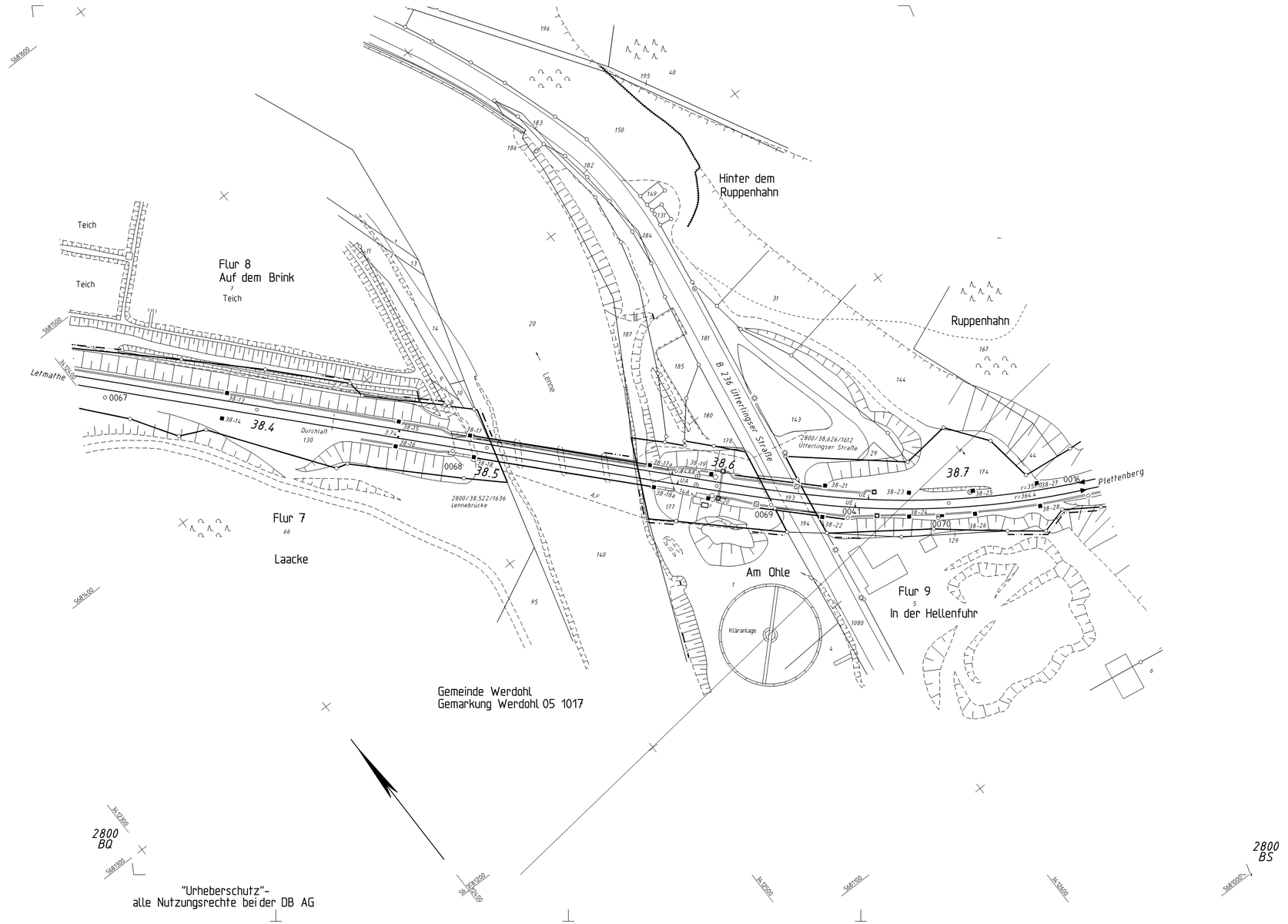

"Urheberschutz"-
alle Nutzungsrechte bei der DB AG

DB NETZE
LNP-W-I(D)
Im Galluspark 23
60326 Frankfurt/Main

	Datum	Name
Bearb.	10.96	Aerowest
Gepr.	05.98	Feldhausen
Norm	01.2019	5.0.1.2
Maßstab 1: 1000		

lvl 2800 BR

Str 2800 Hagen - Haiger
km 38.3 + 19 ... km 38.7 + 63

Zust.	Änderung	Datum	Name
C	Strecke 2800 km 35.0	15.05.2013	Ges
B	DB.REF Umstellung	31.05.2010	Ith
A	Ersteinlendatu	09.06.2009	Rio

Urspr. DB-REF B

Blatt 0
0 Bl.